GREEN EPC
COMPANY LIMITED

COMPANY PROFILE

THE COMPANY

CONSTRUCTION A LIFE
NOT JUST A BUILDING

Content

- The Company
- Organization
- Project Reference
- Clients

The Company

บริษัท กรีน อีพีซี จำกัด ก่อตั้งเมื่อวันที่ 12 มกราคม 2549 ตั้งอยู่ เลขที่ 135/47 อาคารอมรพันธุ์ 205 ทาวเวอร์ 2 ชั้นที่ 16 ซอยนาทอง ถนนรัชดาภิเษก แขวงดินแดง เขตดินแดง กรุงเทพมหานคร 10400 ให้บริการงานด้านการออกแบบ การจัดหา การก่อสร้าง การควบคุมงาน ในงานก่อสร้างอาคารและงานวิศวกรรมระบบประกอบอาคาร รวมถึงการตกแต่งภายใน

บริษัท กรีน อีพีซี จำกัด เน้นการให้บริการแก่ลูกค้าแบบครบวงจร (Total Solutions) และสร้างความพึงพอใจให้แก่ลูกค้า ภายใต้การบริหารงานโดย ทีมงานมืออาชีพที่มีประสบการณ์ด้านการบริหารและควบคุมงานจากบริษัทวิศวกรที่ปรึกษาชั้นนำของประเทศมาไม่น้อยกว่า 20 ปี โดยมีจุดมุ่งเน้นการให้บริการ ดังนี้

- มุ่งเน้นการให้บริการภายใต้มาตรฐานที่ดี และเป็นมิตรต่อสิ่งแวดล้อม
- มุ่งเน้นการสร้างพันธมิตร และเครือข่ายวงการก่อสร้างไทยให้เป็นที่ยอมรับต่อสังคม
- มุ่งเน้น ความซื่อสัตย์ จริงใจ และตรงต่อเวลา
- มุ่งเน้น การพัฒนาคุณภาพ และตอบสนองความต้องการของลูกค้าเป็นหลัก

THE COMPANY

ภายใต้ความหมาย และนิยามของ Green EPC Co., Ltd. มีดังนี้

Green	Environment
E	Engineering
P	Professional and Procurement
C	Construction and Design & Build

ORGANIZATION CHART

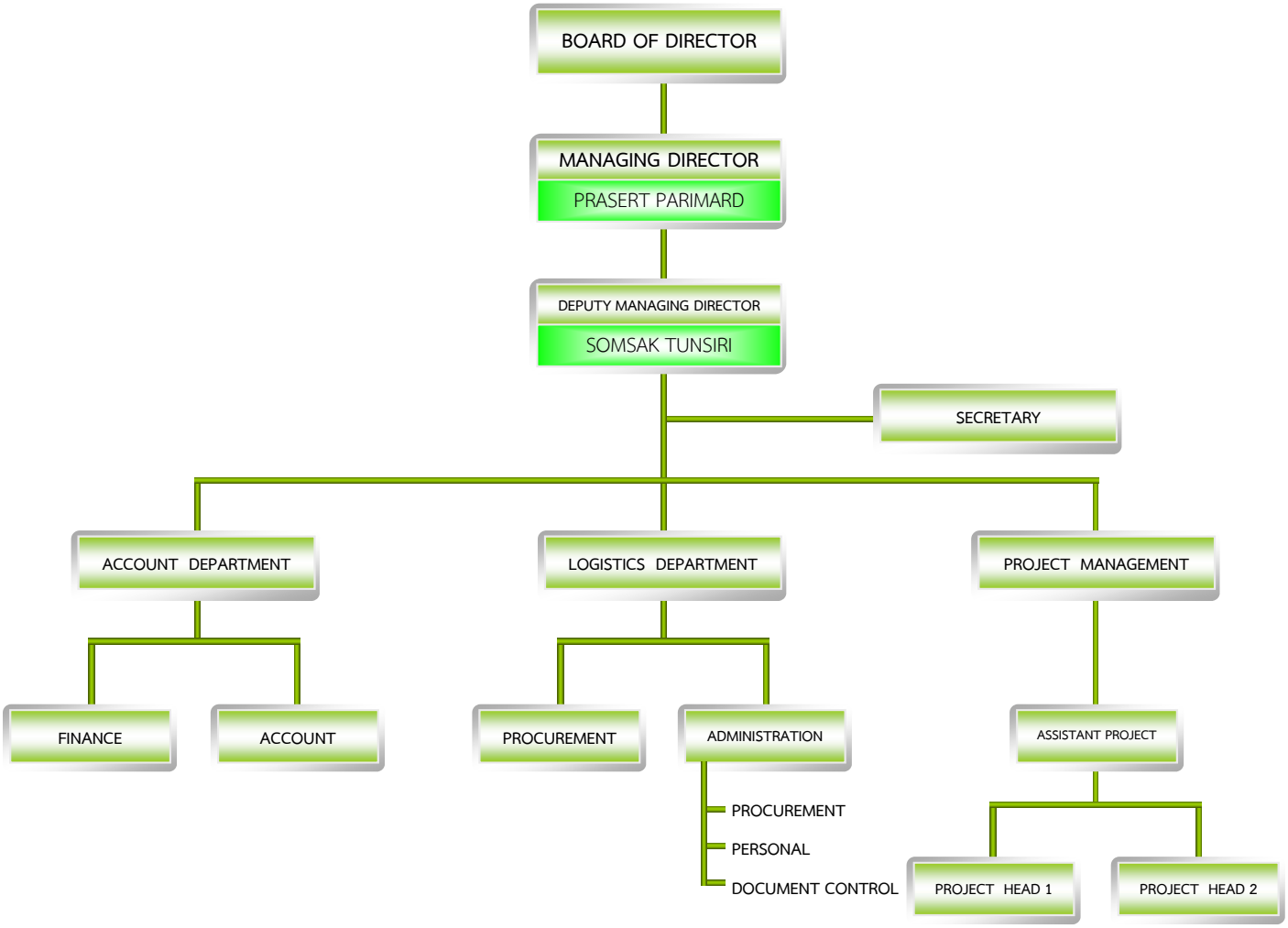

green EPC

PROJECT REFERENCE

ลำดับ	ปี	โครงการ	รายละเอียด	มูลค่าโครงการ
1	2012	Olic Factory	งานตกแต่งภายใน และงานวิศวกรรมระบบประกอบอาคาร	7,809,000
2	2012	L&E แจ้งวัฒนะ	งานตกแต่งภายใน และงานวิศวกรรมระบบประกอบอาคาร	670,000
3	2012	เซ็นทรัล สาขาสุราษฎร์ธานี	งานติดตั้งสาย Main และ สาย Fiber Optic LED Screen	1,263,000
4	2012	เซ็นทรัล สาขาอุดรธานี	งานติดตั้งห้องควบคุม และงานติดตั้งเฟอร์นิเจอร์	327,500
5	2012	สำนักงานใหญ่, Warehouse (บางนา) บริษัท เอ็มเค เรสโตรองต์ จำกัด	งานติดตั้งระบบสุขาภิบาล และป้องกันอัคคีภัย, ระบบไฟฟ้าสื่อสาร	42,540,000
6	2011	เซ็นทรัล สาขาพิษณุโลก	งานติดตั้งระบบไฟฟ้าสำหรับจอ, Media และ CCTV และติดตั้ง VDO Control Room	1,326,000
7	2011	เซ็นทรัล พระราม 9	งานติดตั้งระบบไฟฟ้าสำหรับจอ, Media และ CCTV	2,084,000
8	2011	Tippy Court	งานปรับปรุงระบบไฟฟ้า	939,000
9	2011	อาคารเทศบาล จังหวัดอุดรธานี	งานติดตั้งระบบไฟฟ้า, ระบบสุขาภิบาล และป้องกันอัคคีภัย	38,000,000
10	2011	Fashion Island	งานปรับปรุงห้องน้ำ	5,500,000
11	2010	Big C สาขาราชดำริ	งานสถาปัตยกรรมและงานตกแต่งภายใน	126,000,000
12	2010	Office Genesis Hi Tech	งานก่อสร้างอาคารสำนักงาน	28,500,000
13	2010	Fashion Island	งาน KID'S ISLAND	22,500,000
14	2009	บริษัท ไปรษณีย์ไทย จำกัด เขตหลักสี่	งานก่อสร้างหลังคาคลุมท่าขนถ่าย ณ อาคารศูนย์บริการลูกค้าธุรกิจ	4,150,000
15	2009	K-Village	งานติดตั้งงานวิศวกรรมระบบประกอบอาคาร	6,000,000
16	2009	Veyla Khao Tao Residences	งานติดตั้งงานวิศวกรรมระบบประกอบอาคาร	30,000,000
17	2009	Fashion Island	งานปรับปรุงพื้นที่ส่วนกลาง, งานฝ้าเพดาน, งานตกแต่ ลิฟท์, งานตกแต่งเสา, งานตกแต่ง Balcony งานปรับปรุง Entrance Hall, งานปรับปรุงและออกแบบงานระบบวิศวกรรมประกอบอาคาร	260,000,000
18	2008	Fashion Island	งานปรับปรุงพื้นที่ส่วนกลาง, งานฝ้าเพดาน, งานตกแต่งลิฟท์, งานตกแต่งเสา, งานตกแต่ง Balcony, งานปรับปรุง Entrance Hall, งานปรับปรุงและออกแบบงานระบบวิศวกรรมประกอบอาคาร	40,000,000
19	2008	อ่าวนาง วิลล่า รีสอร์ท จังหวัดกระบี่	ออกแบบและติดตั้งระบบวิศวกรรมประกอบอาคาร	22,000,000
20	2007	New Production Building HANA Semiconductor Ayutthaya	ก่อสร้างโรงงาน และติดตั้งระบบวิศวกรรมประกอบอาคาร	98,876,000
21	2007	Fashion Lounge	งานปรับปรุงพื้นที่ Fashion Lounge	900,000
22	2007	Fashion Venue	งานปรับปรุงพื้นที่ Fashion Venue	7,600,000
23	2006	URC (Thailand) Co., Ltd.	ปรับปรุงระบบปรับอากาศ และระบายอากาศ	5,900,000
24	2006	บริษัท ไอ อีซีเอ็ม จำกัด	ปรับปรุงสำนักงาน	3,000,000
25	2006	บริษัท เมืองไทย ประกันชีวิต จำกัด	งานปรับปรุงระบบวิศวกรรมประกอบอาคาร	7,000,000
26	2006	Fashion Island	งานปรับปรุงพื้นที่ Fashion Point	6,100,000
27	2006	Fashion Island	งานปรับปรุงพื้นที่ Fashion Accessories	7,200,000
28	2005	Fashion Island	งานเพิ่มเติม ปรับปรุงในส่วนอื่นๆของศูนย์ฯ	11,000,000
29	2005	Fashion Island	งานปรับปรุงห้องน้ำภายในศูนย์การค้าฯ	40,000,000
30	2005	ปตท. ชลบุรี	งานปรับปรุงระบบปรับอากาศ และระบายอากาศ	29,500,000

PROJECT REFERENCE

ลำดับ	ปี	โครงการ	รายละเอียด	มูลค่าโครงการ
31	2005	ปตท. ระยอง	งานปรับปรุงระบบปรับอากาศ และระบายอากาศ	24,000,000
32	2004	Car Park Extension Fashion Island	งานปรับปรุงถนนทางเข้า - ออกของศูนย์ฯ	8,000,000
33	2004	Car Park Extension Fashion Island	งานออกแบบและก่อสร้างลานจอดรถพร้อมโครงสร้างหลังคาเหล็ก	44,000,000
34	2004	Peace Laguna Resort จังหวัดกระบี่	ออกแบบและติดตั้งระบบวิศวกรรมประกอบอาคาร	40,500,000
35	2004	รอยัล คลิฟ บีช รีสอร์ท	งานปรับปรุงระบบวิศวกรรมประกอบอาคาร	13,000,000
36	2003	บริษัท เมืองไทย ประกันชีวิต จำกัด	งานปรับปรุงระบบวิศวกรรมประกอบอาคาร	2,200,000
37	2003	รอยัล คลิฟ บีช รีสอร์ท	งานปรับปรุงระบบวิศวกรรมประกอบอาคาร	20,000,000
38	2003	โรงแรม ฮอลิเดย์ อินน์ คราวน์ พลาซ่า (ปรับปรุงห้อง Function Room)	ออกแบบและติดตั้งระบบวิศวกรรมประกอบอาคาร	6,000,000
39	2002	อ่าวนาง วิลล่า รีสอร์ท จังหวัดกระบี่	ออกแบบและติดตั้งระบบวิศวกรรมประกอบอาคาร	30,000,000
40	2002	Siam Commercial New York Life Insurance	งานปรับปรุงระบบวิศวกรรมประกอบอาคาร	5,000,000
41	2002	โรงแรม ฮอลิเดย์ อินน์ คราวน์ พลาซ่า (ปรับปรุงห้องพัก)	ออกแบบและติดตั้งระบบวิศวกรรมประกอบอาคาร	13,000,000

หมายเหตุ ผลงาน ปี 2002 - 2006 เป็นผลงานภายใต้การบริหารงานของ บริษัท ไอ อีซีเอ็ม จำกัด

green EPC

PROJECT REFERENCE

อาคาร เทศบาล จังหวัดอุดรธานี

มูลค่างาน ปี 2011 : 38,000,000.00 บาท

งานติดตั้งระบบไฟฟ้า, ระบบสุขาภิบาล และป้องกันอัคคีภัย

Office Genesis Hi-tech

มูลค่างาน ปี 2010 - 2011 28,000,000.00 บาท

งานก่อสร้าง อาคารสำนักงาน บริษัท เจนเนซิส ไฮเทค จำกัด

งานโครงสร้างและสถาปัตยกรรม

งานวิศวกรรมระบบประกอบอาคาร

green EPC

PROJECT REFERENCE

BIG – C สาขาราชดำริ

มูลค่างานปี 2010 - 2011 126,000,000.00 บาท

งานสถาปัตยกรรม และงานตกแต่งภายในชั้น 1 และชั้น 2 บิ๊กซี สาขาราชดำริ

Fashion island
THE JOY OF SHOPPING

Kid's Island

มูลค่างานปี 2010 22,500,000.00 บาท

งาน Kid's Island

งานตกแต่งภายใน และงานวิศวกรรมระบบประกอบอาคาร

green EPC

PROJECT REFERENCE

ไปรษณีย์ไทย THAILAND POST

ก่อสร้างหลังคาคลุมท่าขนถ่าย

มูลค่างาน ปี 2009 4,150,000.00 บาท

ก่อสร้างหลังคาคลุมท่าขนถ่าย
ณ บริเวณด้านหน้าอาคารศูนย์บริการลูกค้าธุรกิจ
บริษัท ไปรษณีย์ไทย จำกัด เขตหลักสี่

PROJECT REFERENCE

K - Village

มูลค่างานปี 2009 6,000,000.00 บาท

งานติดตั้งงานวิศวกรรมระบบประกอบอาคาร

green EPC

PROJECT REFERENCE

Veyla Khao Tao Residences

มูลค่างานปี 2009 30,000,000.00 บาท

งานจัดหาและติดตั้งงานวิศวกรรมระบบประกอบอาคาร

Fashion island
THE JOY OF SHOPPING

งานปรับปรุงพื้นที่ส่วนกลาง (Phase II – Phase IV)

มูลค่างานปี 2008 - 2009 260,000,000.00 บาท

งานปรับปรุงพื้นที่ส่วนกลาง (Phase II - Phase IV)

- งานติดตั้งฝ้าเพดาน
- งานติดตั้งราวกันตก
- งานปูกระเบื้องพื้น
- งานตกแต่งผนังลิฟท์
- งานตกแต่งเสา
- งานติดตั้ง Balcony
- งานก่อสร้างบ่อน้ำพุ
- งานติดตั้งบานประตู
- งานออกแบบและปรับปรุง

งานวิศวกรรมระบบประกอบอาคาร

green EPC

PROJECT REFERENCE

Fashion island
THE JOY OF SHOPPING

งานปรับปรุงพื้นที่ส่วนกลาง (Phase I)

มูลค่างานปี 2008 40,000,000.00 บาท

งานปรับปรุงพื้นที่ส่วนกลาง (Phase I)

- งานฝ้าเพดาน
- งานตกแต่งลิฟท์
- งานตกแต่งเสา
- งานตกแต่ง Balcony
- งานปรับปรุง Entrance Hall
- งานออกแบบและปรับปรุง

งานวิศวกรรมระบบประกอบอาคาร

Fashion island
THE JOY OF SHOPPING

Premier Lounge

มูลค่างานปี 2007 900,000.00 บาท

งานปรับปรุงงานวิศวกรรมระบบประกอบอาคาร พื้นที่ Premier Lounge

green EPC

PROJECT REFERENCE

Fashion island
THE JOY OF SHOPPING

Fashion Venue

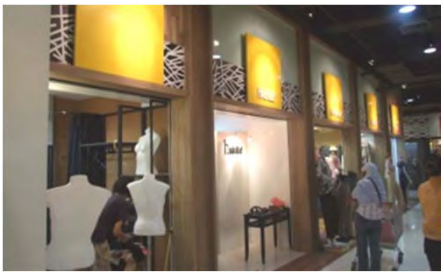

มูลค่างานปี 2007 7,600,000.00 บาท

งานปรับปรุงพื้นที่ Fashion Venue

PROJECT REFERENCE

HANA

New Production Building
HANA Semiconductor Ayutthaya

มูลค่างานปี 2007 98,876,000.00 บาท

ก่อสร้างโรงงาน และติดตั้งงานวิศวกรรมระบบประกอบอาคาร

green EPC

PROJECT REFERENCE

Fashionisland THE JOY OF SHOPPING

Fashion Point

มูลค่างานปี 2006 6,100,000.00 บาท

งานปรับปรุงพื้นที่ Fashion Point

Fashion island
THE JOY OF SHOPPING

Fashion Accessories

มูลค่างานปี 2006 7,200,000.00 บาท

งานปรับปรุงพื้นที่ Fashion Accessories

green EPC

PROJECT REFERENCE

URC (Thailand) Co., Ltd.
บริษัท ยูอาร์ซี (ประเทศไทย) จำกัด

URC (Thailand) Co., Ltd.

มูลค่างานปี 2006 5,900,000.00 บาท

งานออกแบบและปรับปรุงงานระบบปรับอากาศ และระบายอากาศ

ISO 9001 CERTIFIED

iECM Company Limited

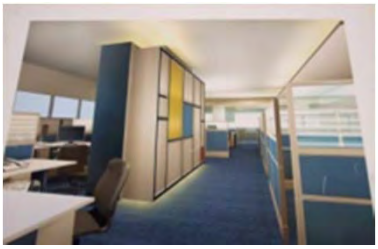

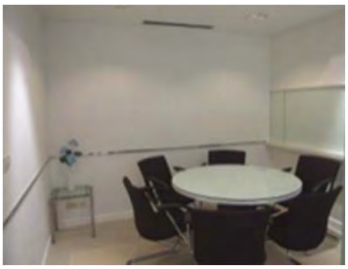

มูลค่างานปี 2006 3,000,000.00 บาท

งานปรับปรุงสำนักงาน ของ บริษัท ไอ อีซีเอ็ม จำกัด

green EPC

PROJECT REFERENCE

Fashion island
THE JOY OF SHOPPING

งานปรับปรุงห้องน้ำ

มูลค่างานปี 2005 - 2006 40,000,000.00 บาท

งานปรับปรุงห้องน้ำ งานโครงสร้าง, สถาปัตยกรรม
และงานวิศวกรรมระบบประกอบอาคาร

Fashion island
THE JOY OF SHOPPING

ก่อสร้างลานจอดรถ

มูลค่างานปี 2005	52,000,000.00	บาท
มูลค่างานปี 2005 – 2006	11,000,000.00	บาท

งานออกแบบและก่อสร้างลานจอดรถพร้อมโครงสร้างหลังคาเหล็ก
และงานวิศวกรรมระบบประกอบอาคาร

green EPC

PROJECT REFERENCE

PTT Rayong

มูลค่างาน ปี 2005 24,000,000.00 บาท

ส่งเสริมการใช้ก๊าซธรรมชาติในอาคารพาณิชย์ จังหวัดระยอง

งานปรับปรุงระบบปรับอากาศ และระบายอากาศ

PROJECT REFERENCE

PTT Chonburi

มูลค่างาน ปี 2005 29,500,000.00 บาท

ส่งเสริมการใช้ก๊าซธรรมชาติในอาคารพาณิชย์ จังหวัดชลบุรี

งานปรับปรุงระบบปรับอากาศ และระบายอากาศ

green EPC

PROJECT REFERENCE

Peace Laguna Resort

มูลค่างานปี 2004 - 2005 40,500,000.00 บาท

ออกแบบและติดตั้งงานวิศวกรรมระบบประกอบอาคาร (Design and Build)

ROYAL CLIFF BEACH RESORT
JOMTIEN-PATTAYA

Royal Cliff Beach Resort

มูลค่างาน ปี 2003	20,000,000.00	บาท
มูลค่างาน ปี 2004 - 2005	13,000,000.00	บาท

- ออกแบบและติดตั้งงานวิศวกรรมระบบประกอบอาคาร (Design and Build)
- งานย้ายเมนไฟฟ้าแรงสูง
- ระบบไฟฟ้าแรงสูง และ Generator 1,400 KVA

green EPC

PROJECT REFERENCE

Aonang - Villa Resort

มูลค่างาน ปี 2002 - 2003	30,000,000.00	บาท
มูลค่างาน ปี 2008	22,000,000.00	บาท

ออกแบบและติดตั้งงานวิศวกรรมระบบประกอบอาคาร (Design and Build)

Muang Thai Life Assurance

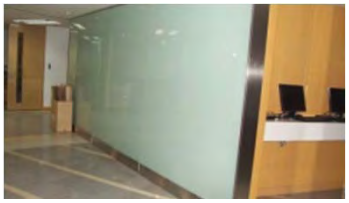

มูลค่างาน ปี 2003 - 2006 9,200,000.00 บาท

- งานปรับปรุงงานสถาปัตยกรรมโถงลิฟท์
- งานปรับปรุงงานระบบไฟฟ้า โถงต้อนรับ (CSC)
- งานปรับปรุงห้องโถงรับรอง ชั้น 1
- งานติดตั้งระบบ LAN
- งานติดตั้งระบบ UPS

green EPC

PROJECT REFERENCE

Holiday Inn HOTELS · RESORTS SILOM BANGKOK

Holiday Inn Silom Bangkok

มูลค่างาน ปี 2002	13,000,000.00	บาท
มูลค่างาน ปี 2003 - 2004	6,300,000.00	บาท

ออกแบบและติดตั้งงานวิศวกรรมระบบประกอบอาคาร

CLIENTS

NEW YORK LIFE

Holiday Inn HOTELS · RESORTS SILOM BANGKOK

Aonang Villa

ROYAL CLIFF BEACH RESORT JOMTIEN-PATTAYA

เมืองไทย ประกันชีวิต

URC (Thailand) Co., Ltd. บริษัท ยูอาร์ซี (ประเทศไทย) จำกัด

ECM ISO 9001 CERTIFIED

HANA

Fashionisland THE JOY OF SHOPPING

PEACE

VEYLA Khao Tao Residences

K VILLAGE

Big C SUPERCENTER

ไปรษณีย์ไทย THAILAND POST

เทศบาลนครอุดรธานี

CONSTRUCT A LIFE, NOT JUST A BUILDING

Green EPC Co., Ltd.
135/47, Amornpan 205 Tower II, 16th Floor Soi Natong, Ratchadaphisek Road, Dindaeng Dist., Bangkok 10400 THAILAND
Tel : +66-2689-5260 Fax : +66-2689-5266 Website : http://www.greenepc.co.th E-mail : green@greenepc.co.th